Roxtec

Přečtěte si další informace o tomto řešení na roxtec.com
https://www.roxtec.com/linktransit/cs-cz/solution/36681

Průchodka Roxtec SK pro plastové trubky

Protipožární průchodka pro plastové trubky.

Roxtec SK pro plastové potrubí je průchodka k přivaření na konstrukci v místech, kde je nutno zakrýt celou hloubku otvoru a zajistit protipožární odolnost. Chrání veškeré kabely a trubky procházející konstrukcí podlahy před opotřebením a poškozením a poskytuje uzavřený a bezpečný prostor při použití v podlahách. Hluboký obdélníkový ocelový rám umožňuje vedení trubek s vysokou hustotou kabelů. Těsnicí moduly Roxtec RM PPS pro plastové trubky jsou pro zjednodušení instalace označeny odpovídajícím číslem rozměru NW. Moduly RM PPS lze kombinovat s běžnými moduly RM u kombinace vedení a kabelů ve stejném rámu.

- Snadná údržba a prohlídky
- Poskytuje vestavěnou záložní kapacitu

Vlastnosti výrobku

Protipožární

IP/UL NEMA

Struktura instalace

Kov

Typ montáže

Přivaření

Specifikace a certifikáty

Protipožární ochrana

- Požární odolnost E/EI podle EN 45545 E60

Těsnost

- IP 66/67

Rozměry rámu

mm/kg

Níže uvedené verze rámů jsou pouze některé možnosti. Úplnou nabídku rámů a konfigurací najdete na stránkách roxtec.com.

Název	Otvory rámů	Prostor utěsnění	Vnější rozměry WxHxD	Rozměry otvoru w x h	Hmotnost	Typ. č.
SK 6x1 ALU	1	120 x 180	140.5 x 238 x 100	143(+1/-1) x 240(+1/-1)	1.8	5SK0000004854
SK 6x2 ALU	2	120 x 180	271 x 238 x 100	273(+1/-1) x 240(+1/-1)	2.8	5SK0000010929
SK 6x3 ALU	3	120 x 180	401.5 x 238 x 100	404(+1/-1) x 240(+1/-1)	4	170071
SK 6x1 PRIMED	1	120 x 180	140.5 x 238 x 100	143(+1/-1) x 240(+1/-1)	5.2	5SK0000004397
SK 6x2 PRIMED	2	120 x 180	271 x 238 x 100	273(+1/-1) x 240(+1/-1)	8.3	5SK0000004504
SK 6x3 PRIMED	3	120 x 180	401.5 x 238 x 100	404(+1/-1) x 240(+1/-1)	11	5SK0000004399
SK 6x1 AISI316	1	120 x 180	140.5 x 238 x 100	143(+1/-1) x 240(+1/-1)	5.3	5SK0000007066
SK 6x2 AISI316	2	120 x 180	271 x 238 x 100	273(+1/-1) x 240(+1/-1)	9	5SK0000003590
SK 6x3 AISI316	3	120 x 180	401.5 x 238 x 100	404(+1/-1) x 240(+1/-1)	11.8	5SK0000004198

Údaje o izolačních komponentách

Těsnící komponenty

Mazivo Roxtec

Modul RM PPS s technologií Multidiameter™

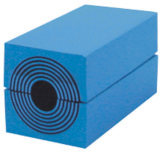

Modul RM s technologií Multidiameter™

Klínové těsnění a souprava klínových těsnění Roxtec

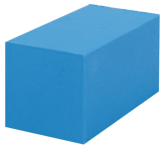

Plný kompenzační modul RM

Příslušenství

Svařovací nástroje Roxtec

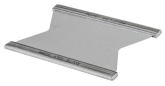

Vymezovací destička Roxtec

Podrobné informace najdete na stránkách www.roxtec.com.

The product information provided by Roxtec does not release the purchaser of the Roxtec system, or part thereof, from the obligation to independently determine the suitability of the products for the intended process, installation and/or use.
Roxtec gives no guarantee for the Roxtec system or any part thereof and assumes no liability for any loss or damage whatsoever, whether direct, indirect, consequential, loss of profit or otherwise, occurred or caused by the Roxtec systems or installations containing components not manufactured by an authorized manufacturer and/or occurred or caused by the use of the Roxtec system in a manner or for an application other than for which the Roxtec system was designed or intended.
Roxtec expressly excludes any implied warranties of merchantability and fitness for a particular purpose and all other express or implied representations and warranties provided by statute or common law. User determines suitability of the Roxtec system for intended use and assumes all risk and liability in connection therewith. In no event shall Roxtec be liable for indirect, consequential, punitive, special, exemplary or incidental damages or losses.
The Roxtec products are offered and sold in accordance with the conditions of the Roxtec General Terms of Sales. The latest version of the Roxtec General Terms of Sales can be downloaded from https://www.roxtec.com/en/about-us/about-roxtec/general-terms-of-sales/
We reserve the right to make changes to the product and technical information without further notice. Any errors in print or entry are no claims for indemnity. The content of this publication is the property of Roxtec International AB and is protected by copyright.
This document was generated on: 2024-04-27